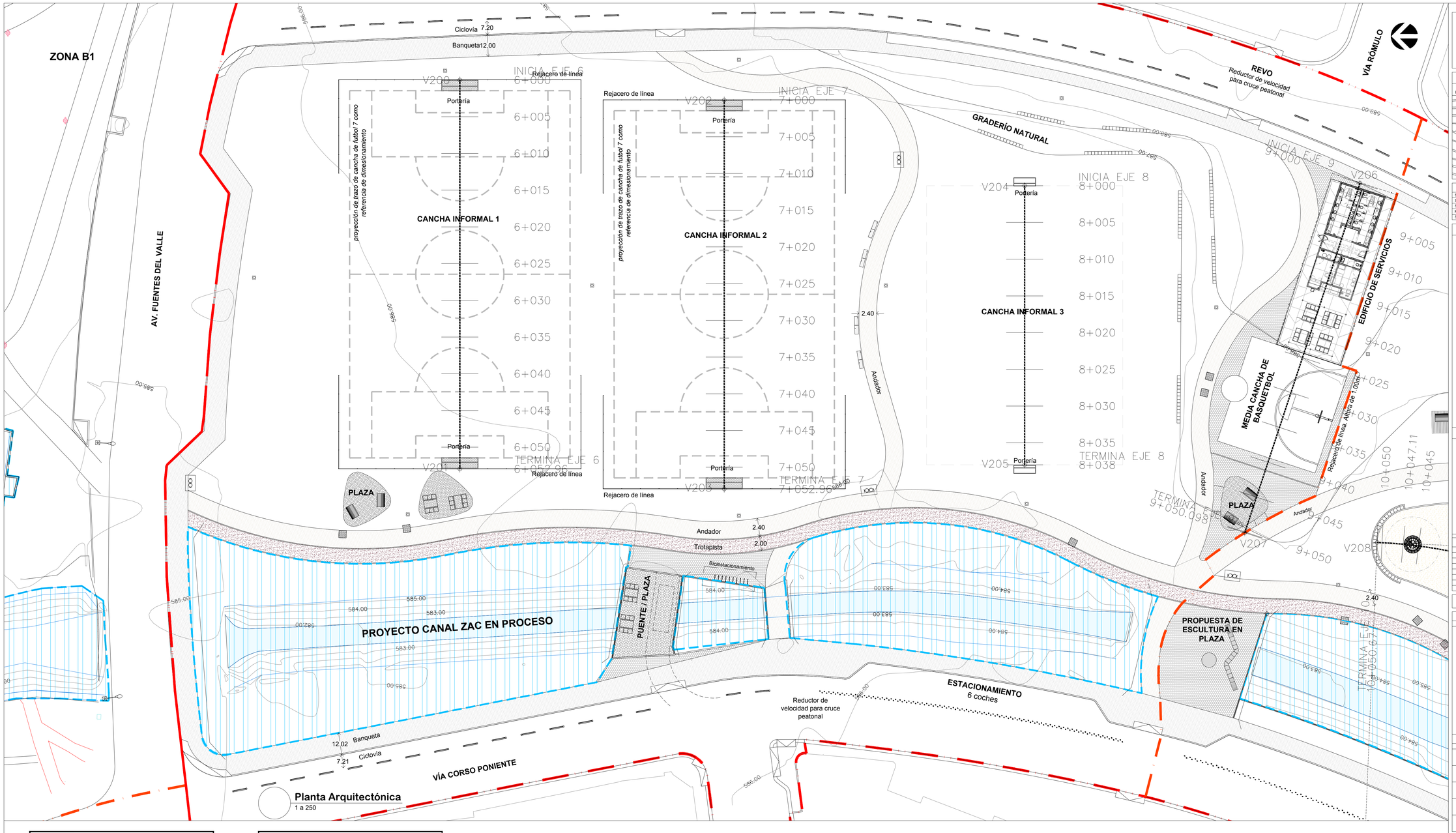

Planta Arquitectónica
1 a 250

CUADRO DE CONSTRUCCION EJE 6

LADO EST	LADO PV	RUMBO	DISTANCIA	V	COORDENADAS Y	COORDENADAS X
				V200	2,839,227.3959	363,403.4094
V200	V201	N 90°00'00" W	52.97	V201	2,839,227.3959	363,350.4416
V201	V202	N 30°24'29.66" E	37.97	V202	2,839,260.1439	363,369.6610

CUADRO DE CONSTRUCCION EJE 7

LADO EST	LADO PV	RUMBO	DISTANCIA	V	COORDENADAS Y	COORDENADAS X
				V202	2,839,191.3959	363,400.6795
V202	V203	N 90°00'00" W	52.97	V203	2,839,191.3959	363,347.7116

CUADRO DE CONSTRUCCION EJE 8

LADO EST	LADO PV	RUMBO	DISTANCIA	V	COORDENADAS Y	COORDENADAS X
				V204	2,839,150.4890	363,389.0118
V204	V205	N 90°00'00" W	38.00	V205	2,839,150.4890	363,351.0118

CUADRO DE CONSTRUCCION EJE 9

LADO EST	LADO PV	RUMBO	DISTANCIA	V	COORDENADAS Y	COORDENADAS X
				V206	2,839,104.8337	363,389.3423
V206	V207	N 71°45'10.39" W	50.10	V207	2,839,120.5207	363,341.7617

SECRETARÍA DE OBRAS PÚBLICAS
Dirección de Proyectos y Construcción

\LOGOS\Logo San Pedro.png

UBICACIÓN GENERAL

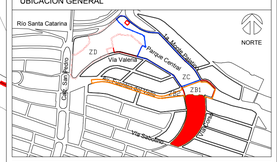

Características del Proyecto : Zona A

Superficie de intervención ZA:	30,000 m2 / 3 Ha		
Superficie de andadores:	1,450 m2	Longitud de trotapista:	288 ml
Superficie de trotapista:	570 m2	Longitud de ciclovía:	656 ml
Rehabilitación de banqueta:	1,870 m2	Sup. edificio de servicios:	229 m2
Sup. zona de juegos infantiles:	772 m2	Sup. parque canino:	911 m2

SIMBOLOGÍA

PST	PUNTO SOBRE TANGENTE
PT	PRINCIPIO DE TANGENTE
PC	PRINCIPIO DE CURVA
	EJE DE TRAZO
33	NUMERO DE CURVA DEL EJE DE TRAZO
PI	PUNTO DE INFLEXION DE LA CURVA

NOTAS GENERALES

1. Los niveles son referidos en metros, de acuerdo al banco de nivel existente.
2. Las cotas rigen al dibujo, no se tomaran medidas a escala de este plano.
3. Este plano debera verificarse con los correspondientes de estructura e instalaciones, cualquier discrepancia debera consultarse con el proyectista.
4. El contratista rectificará en el lugar de la obra, las dimensiones y niveles indicados en este plano, antes de ejecutar cualquier trabajo; debiendo someter a la dirección arquitectónica cualquier diferencia que hubiere, asi como la interpretacion del propio contratista a este dibujo.
5. El plano con la última correccion cancela el anterior.
6. todos los acabados, especificaciones y detalles señalados en este plano deberan ejecutarse de acuerdo a las especificaciones correspondientes.
7. Los ejes arquitectónicos rigen sobre los ejes estructurales
8. Las medidas deberán de tomarse de los planos arquitectónicos y de albañilerías; las cuales deben coincidir con las cotas estructurales.
9. Este proyecto esta basado en la topografía realizada por la Secretaría de Obras del Municipio de San Pedro Garza García, recibido el 28 de Agosto de 2019.
10. El proyecto deberá ser estudiado en todas sus partes por la supervisión y la empresa constructora previo al inicio de los trabajos.

Cuadro de Revisiones

REV.	Fecha	Dibujó	Revisó	Aprobó

Fase de Proyecto: **PROYECTO EJECUTIVO**

Responsables de Diseño, Arquitectura y Paisaje

Nombre

Arq. Mario Schjetnan Garduño
Director General

gdu
Mario Schjetnan | Arquitecto

Marco A. González
Coordinador Administrativo gdu

Arq. Gustavo Rojas Paredes
Coordinador General de Proyecto Ejecutivo

Equipo de diseño y desarrollo de proyecto:
Arq. Psj. Jessica Navarrete Hernández
D.U.A. Pamela Salazar de Jesús
Arq. Carlos Rodríguez Carmona
Pasante Ing. Arq. Sergio Alejandro López Makita
Arq. Juan José Peña Bedoya
Arq. y Pt. Bethel Ruiz Ortiz

Responsables técnicos

Nombre	Cédula/No. de registro	Firma
Instalaciones e Infraestructura: NOLTE - Ing. Mario Villafán		
Trazo, nivelación: ARSUAM - Ing. Armando Guerrero F.		
Ingeniería de costos: ICARM - Ing. Jose M. Roldán P.		
Diseño y cálculo estructural: Grupo Clever - Ing. Enrique Clever		
Diseño de iluminación arq.: 333 Luxes - Elías Cisneros		

Municipio de San Pedro Garza García

Miguel Bernardo Treviño de Hoyos
Presidente Municipal

Ramona Yadira Medina Hernández
Secretaria de Obras Públicas

Arq. Héctor Librado Hinojosa Hernández
Director de Proyectos y Construcción

Tipo de Obra: Rehabilitación

Ubicación:	Proyecto:
Colonia Fuentes del Valle	Arq. Mario Schjetnan Garduño
Mpio. San Pedro Garza García Monterrey N.L.	Dibujó: ilc / Revisó: gdu

Título del plano

Parque Central San Pedro Garza García
ZONA A2: Plano de trazo - Canchas informales

Escala:	Acotación:	Clave del plano:
1:250	Metros	ZA2-TR-05
Fecha de emisión de plano: 08 de Octubre del 2019		